

## Stalpi de volei din aluminiu profil oval 120x100 mm, cod produs VL1.3

- schita si desent tehnic stalpi volei aluminiu-

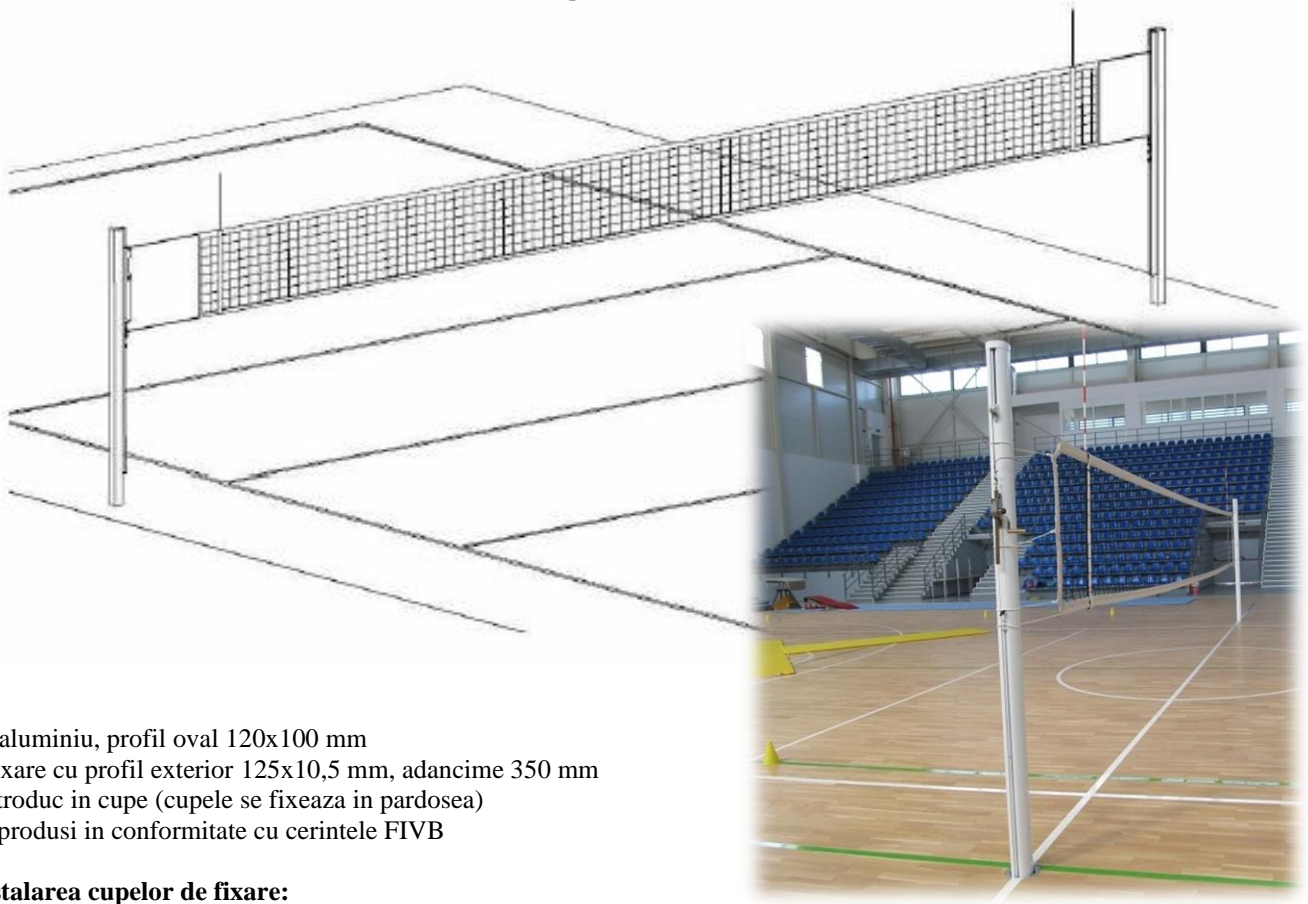

### Specificatii:

Stalpi volei aluminiu, profil oval 120x100 mm

Cupele de fixare cu profil exterior 125x10,5 mm, adancime 350 mm

Stalpii se introduc in cupe (cupele se fixeaza in pardosea)

Stalpii sunt produsii in conformitate cu cerintele FIVB

### 1. Instalarea cupelor de fixare:

Cupele de fixare a stalpilor de volei sunt de forma dreptunghiulara, profil exterior 125x10,5 mm, adancime 350 mm. La interior cupele au o distanta intre stalp si margine cupei de 4-5 mm, in momentul in care se introduc stalpi si se fixeaza fileu, stalpii isi stabilesc pozitia si nu au joc.



Conform normelor, distanta intre stalpii de volei trebuie sa fie intre 1000-1100 cm

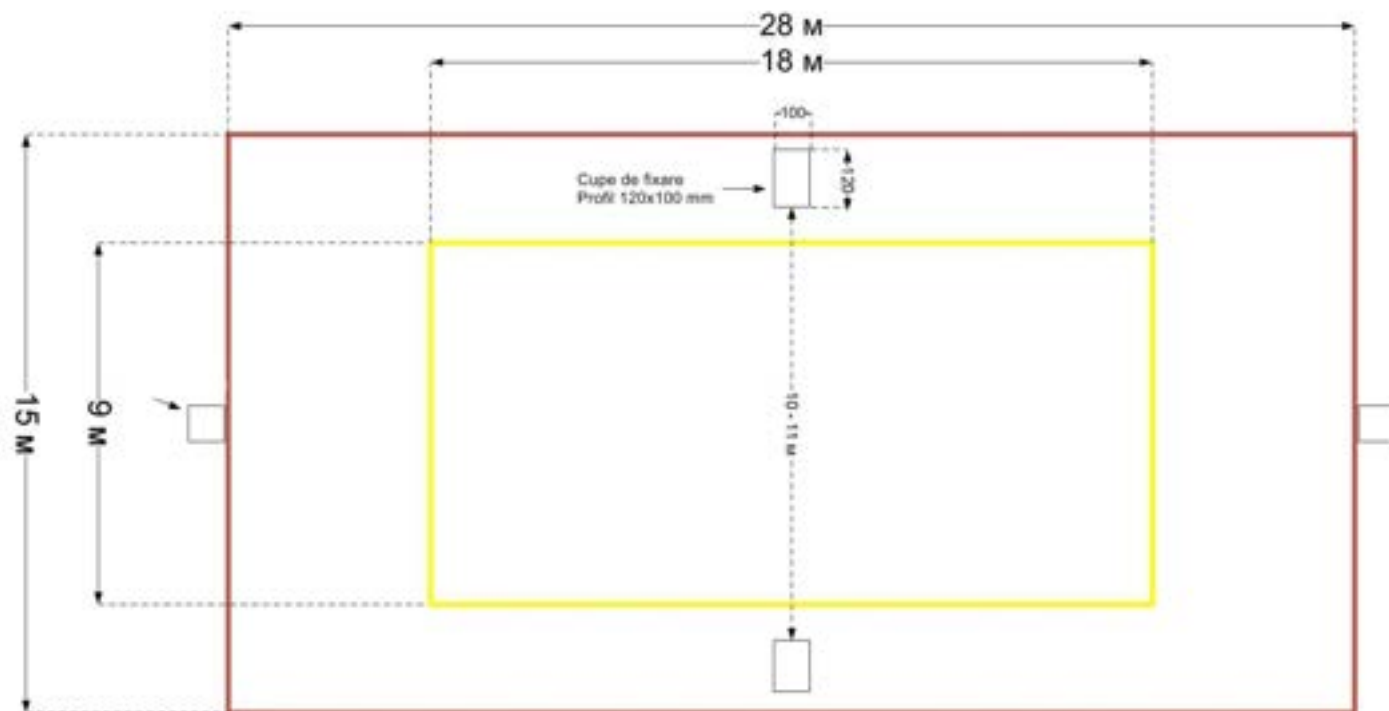

□ Cupe de fixare disponibile la 10 - 11 m

*Cupele trebuie sa aiba o deviatie de 2 grade inspre exterior*

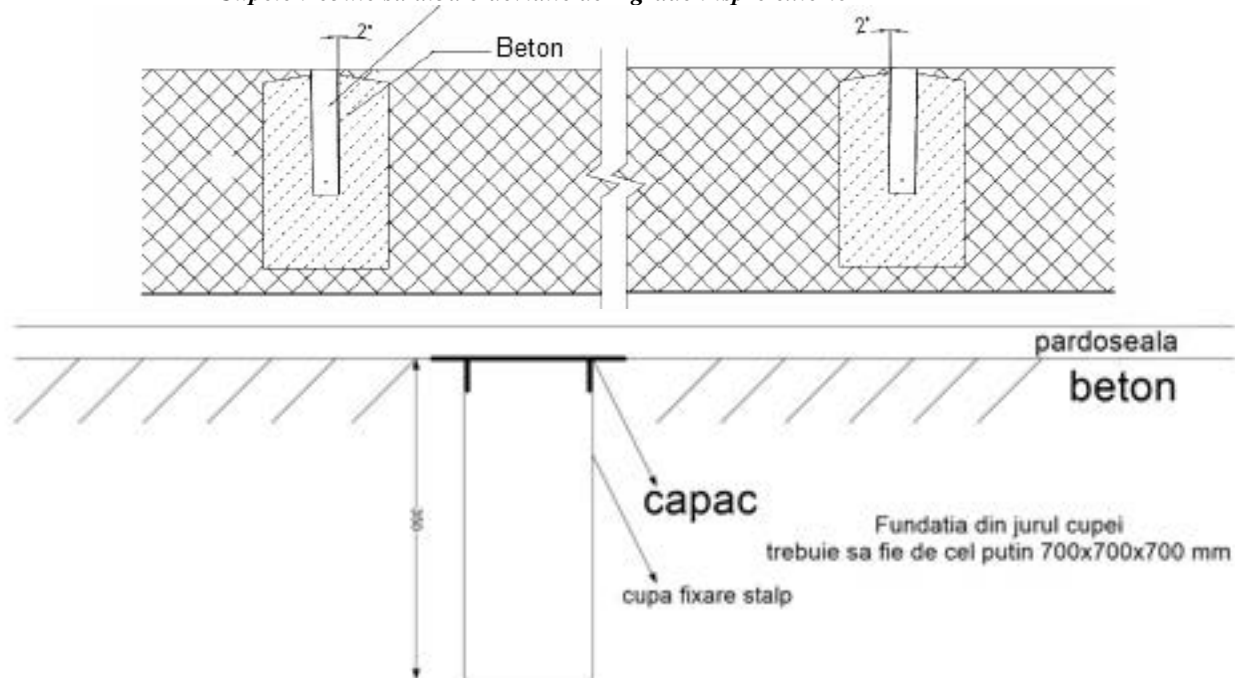

Se executa gropile de incastare a cupelor, recomandarea noastra (in cazul in care nu terenul nu este betonat) este ca dimensiunea gropii / fundatia in care se introduc cupele sa fie de 70x70x70 cm.

Se aseaza cupele in pozitia corecta, se toarna betonul dupa cum este arata in figura de mai sus (partea de sus a cupelor trebuie sa se afle la acelasi nivel cu terenul) Cupele trebuie instalate cu o deviatie de 2 grade inspre exterior

## 2. Instalarea mecanismului de tensionare pe stalpi

In canalul stalpului de volei se insereaza ghidajul scurt cu carlig si mecanismul de tensionare. In canalul celuilalt stalp se insereaza ghidajul scurt si ghidajul lung. Insetati stalpii de volei in cupe, atentie ca mecanismul de tensionare sa fie indreptat inspre interiorul terenului de joc pentru jocul de volei. Stalpi sunt fabricati in special pentru volei, dar se pot folosi si la badminton sau tenis si tenis cu piciorul. Pentru a puteam lasa fileul la nivelul solului (pentru practicarea jocului tenis) stalpii trebuie sa aiba sistemul de intindere (mecanismul / cremaliera catre interiorul terenului).

In cazul in care pe terenul de sport se joaca tenis profesionist (antrenament sau competitie) va recomandam stalpii de tenis mobili sau fixisi.

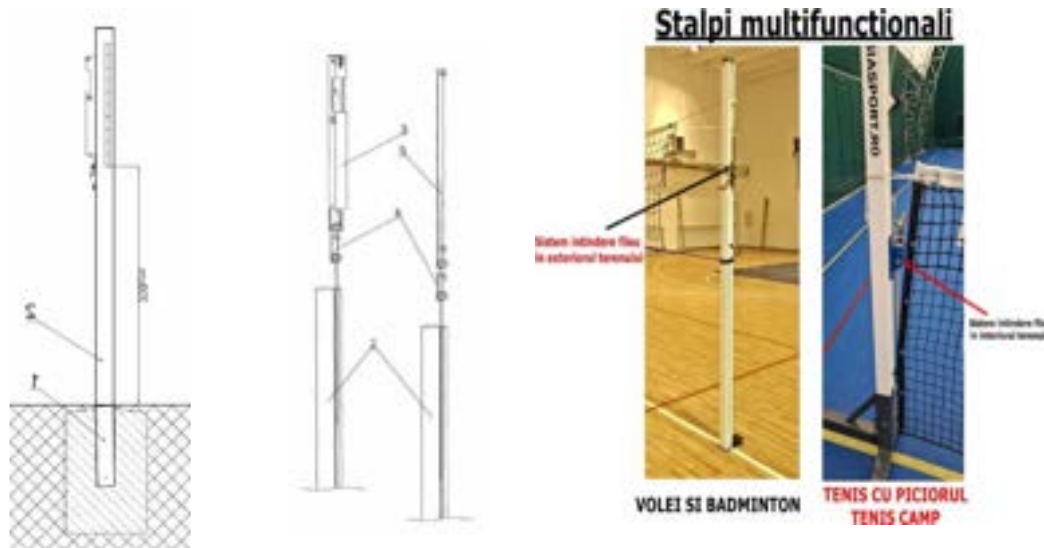

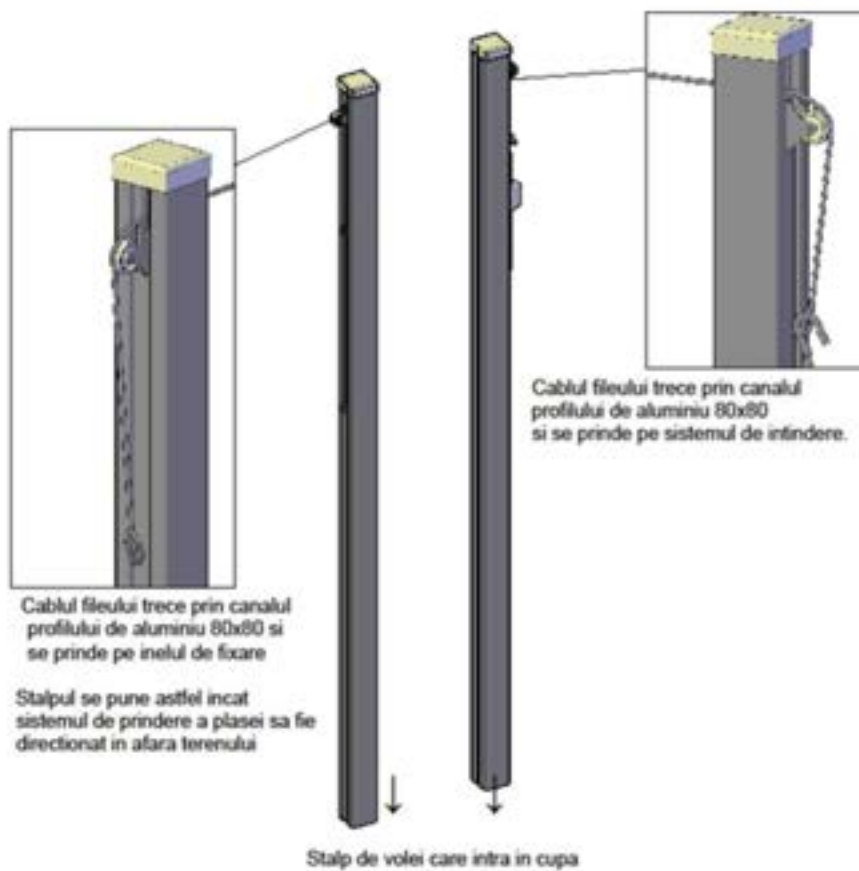
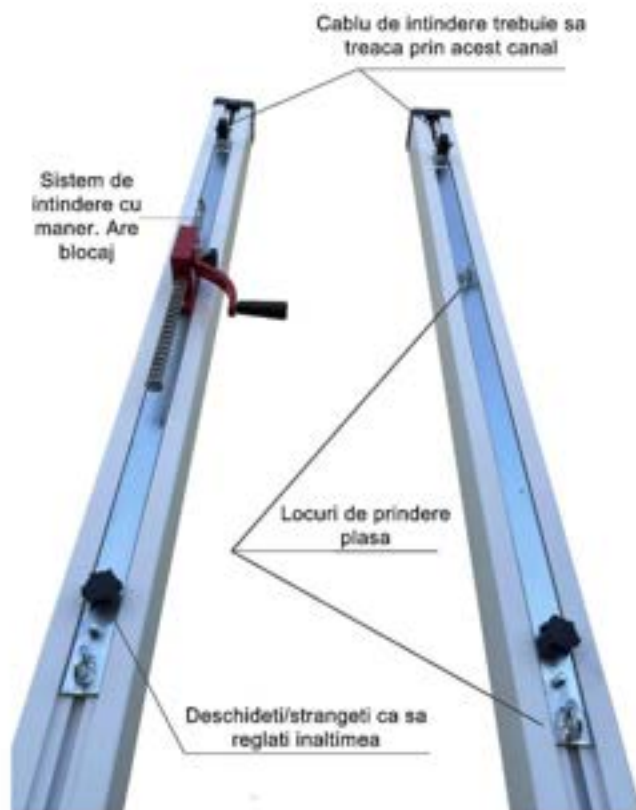

### 3. Instalarea fileului de joc

Stalpii au inaltime reglabila a fileului 2,43 m (pentru barbati) ; 2,24 m (pentru femei). Mecanismul / sistemul de intindere al fileului este orientat spre exteriorul terenului. Slabiti suruburile de fixare, pozitionati mecanismul de tensionare in pozitia care va asigura o instalare usoara a fileului de joc. Stangeti suruburile de fixare. Tensionarea fileului se face cu ajutorul cremalierii. In partea inferioara a mecanismului de tensionare se gaseste surubul cu capo patrat pentru tensionare. Antenele se instaleaza deasupra axei tusei terenului de joc. Distanța dintre antene trebuie sa fie de 9000 mm.

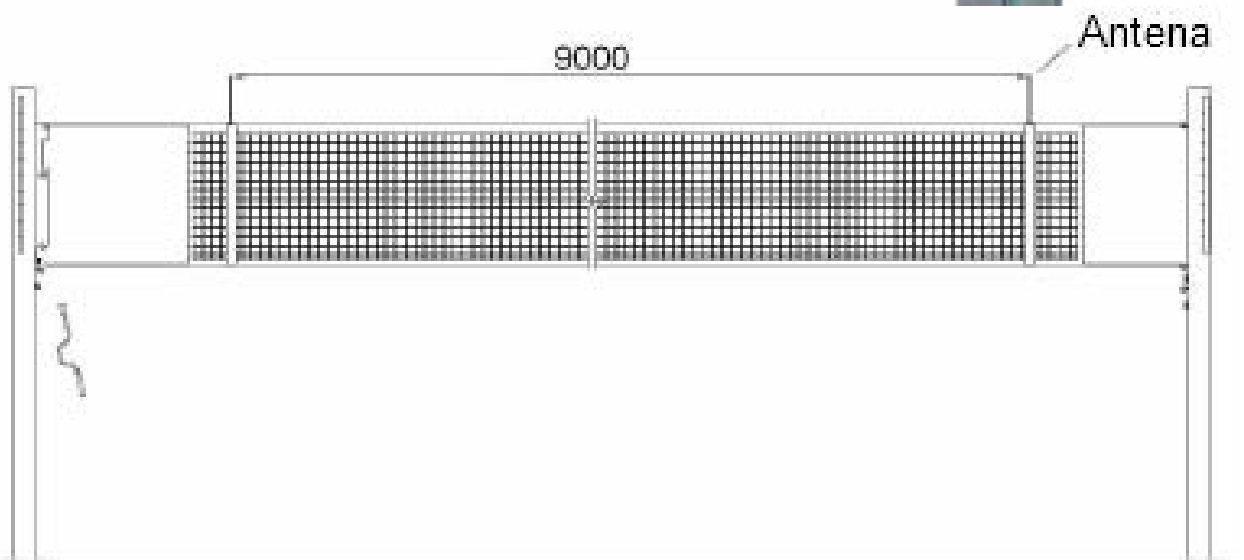
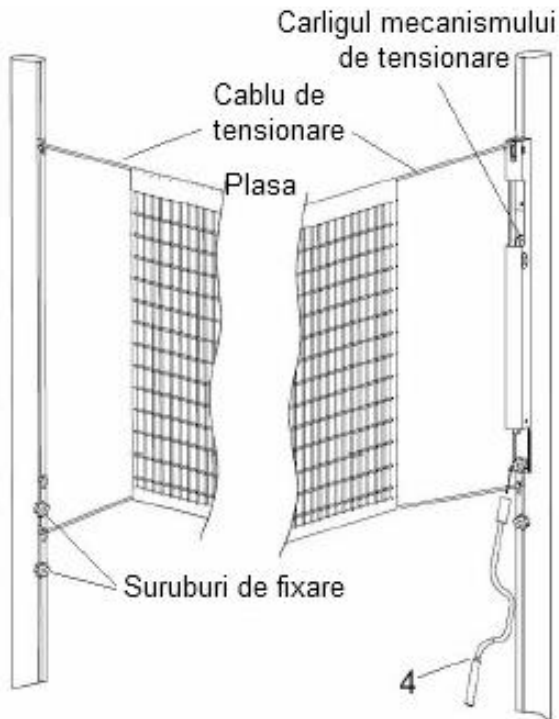

Pentru alt timp de joc (tenis, tenis cu piciorul) stalpii se fixeaza cu mecanismul in interior, astfel se poate fixa fileul la inaltimea dorita.

Pentru mai multe detalii va rog sa ne contactati: [gb@anastasiasport.ro](mailto:gb@anastasiasport.ro) / [moltenromania@gmail.com](mailto:moltenromania@gmail.com)

